# STIFTUNG PFLEGEZENTREN
GEMEINDE ARTH

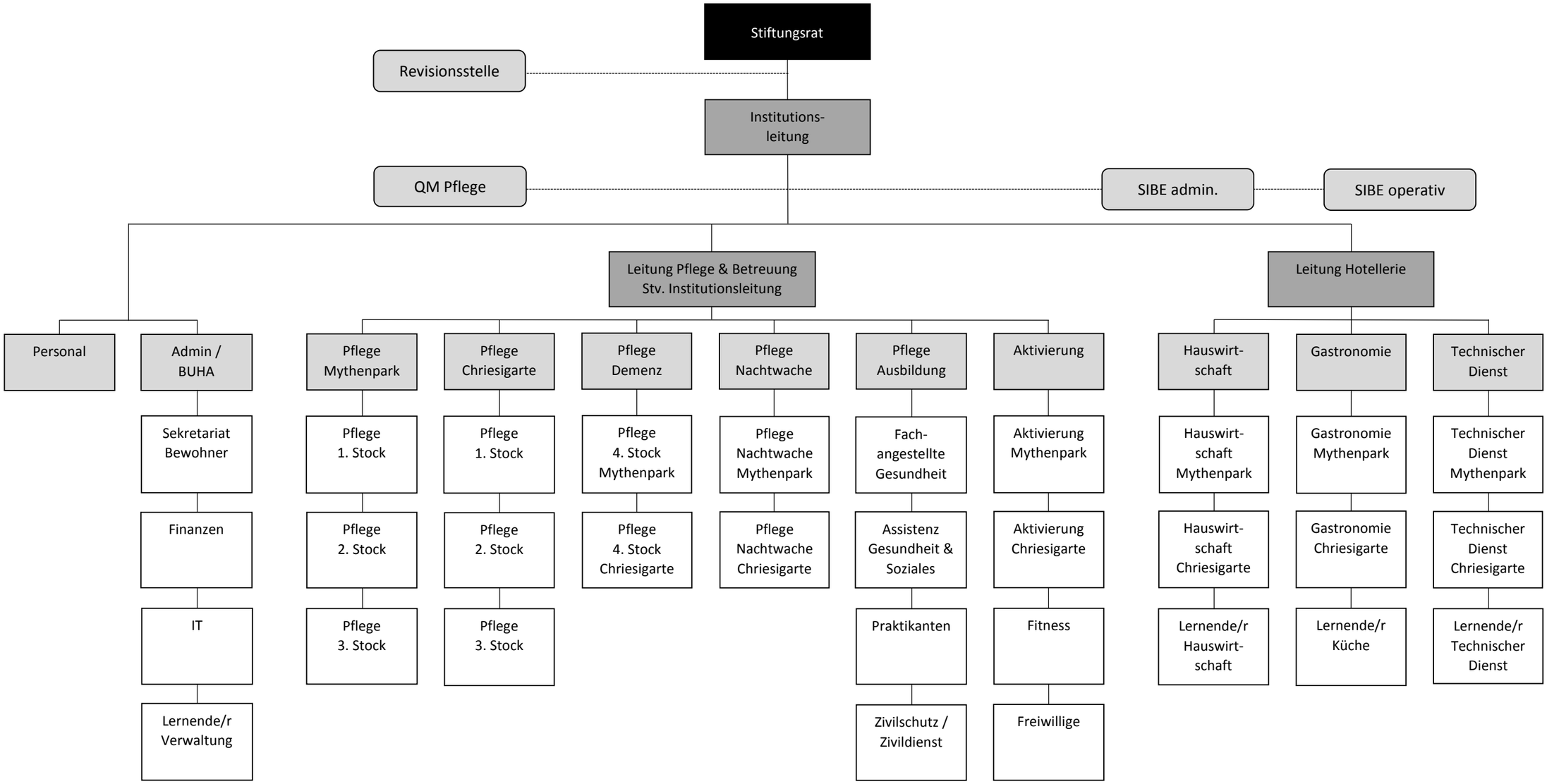


Beschluss Stiftungsrat vom 20.09.2022